

COMUNIDADES SALUDABLES

(Medicaid/EPSTD y CHP+)

2013 PROVEEDORES DE MEDICAID EN EL CONDADO DE BOULDER

Coordinador de Salud Familiar---¡Aquí para ayudar!

Proveyendo información sobre los beneficios de salud de Medicaid y asistir clientes elegibles en acceder estos beneficios.

Condado de Boulder: (303) 678-6141 / (303) 413-7518

Condado de Broomfield: (720) 887-2230

Planes de Salud bajo Medicaid

Medicaid Regular (Honorario-Para-Servicio) permite que los clientes de Medicaid consigan servicios de cualquier proveedor que acepte a los clientes de Medicaid. No hay necesidad de conseguir referencias para el cuidado, pero no se requiere que los doctores toman a nuevos pacientes.

Organizaciones para el cuidado de la salud son grupos de doctores, clínicas, hospitales, farmacias y otros proveedores que trabajan juntos para tomar cuidado de sus miembros en cuanto a necesidades del servicio médico. Otro nombre para una organización para el cuidado de la salud es una red o un plan de la salud. Los miembros deben elegir a un médico de cabecera (PCP).

PCPP- es un plan de la salud donde usted elige su doctor (médico de cabecera, o PCP.) Usted y su médico de cabecera trabajan juntos en equipo de modo que usted consiga el mejor cuidado médico.

OMBUDSMAN para los planes de atención administrados por Medicaid- Si un consumidor está preocupado porque le han negado el cuidado médico, o porque las instalaciones son inaccesibles, o el médico le ha tratado con rudeza, o se ha visto obligado a esperar un tiempo excesivo, o no han contestado a sus llamadas telefónicas, estas personas pueden llamar a Ombudsman para solicitar su ayuda al teléfono 303-830-3560, ó al número gratuito 1-877-435-7123 (1-877-HELP123, o correo electrónico: help123@maximus.com).

Importante

- Algunos doctores continuarán viendo a pacientes establecidos si son elegibles para Medicaid. Si usted ha estado viendo a un doctor regularmente, llámelo para ver si él acepta Medicaid.
- Traiga su tarjeta de Autorización de Medicaid con usted a cada cita.
- Si no puede llegar a su cita, asegúrese de cancelar la cita 24 horas de anticipo.
- Asegúrese que su médico acepte el plan de salud bajo Medicaid de su hijo/a.
- Si no sabe cuál es el plan de salud de su hijo/a, llame a Health Colorado (www.healthcolorado.org) al 303-839-2120.
- En todos los planes de cobertura bajo Medicaid, los menores de 18 años y las mujeres embarazadas no necesitarán hacer ningún pago o contribución complementaria ("co-payment" en inglés) por el servicio recibido.

¿Busca proveedores especialistas de Medicaid? Favor de llamar a su Coodinador de Salud Familiar a (303) 678-6141 en Longmont, o (303) 413-7518 en Boulder y Lafayette o visite nuestra pagina en la red www.BoulderCountyMedicaid.org

El departamento de vivienda y servicios humanos del condado de Boulder, no endosa ningún proveedor de Medicaid, ni asume ninguna responsabilidad o responsabilidad por las acciones, las pólizas, o los servicios de las agencias o de los recursos proporcionados.

Revised 2013



L= Lunes, M= Martes, Mier=Miércoles,
J= Jueves, V=Viernes, S=Sábado, D=Domingo



LÍNEA DE CONSEJO DE ENFERMERA: 1-800-283-3221

SI NO PUEDE COMUNICARSE CON EL DOCTOR DE SU HIJO/A USTED, PUEDE HABLAR CON UNA ENFERMERA REGISTRADA SOBRE LA SALUD DE SU HIJO/A Y QUE

PEDIATRAS Y DOCTORES DE LA FAMILIA

BOULDER

	Table Mesa Medicine 1755 48 th Street, Suite 200 Boulder, CO 80301 www.bch.org	Medicaid Regular	L-V 8:am-5pm Bilingüe	(303) 494-5263
	Gunbarrel Medical Center Family Practice PCP 6685 Gunpark Dr. East, Ste. 110 Boulder, CO 80301 www.bch.org	Medicaid Regular	L-J 8am-6pm Vier. 8am-5pm	(303) 530-3062
	People's /Clinica Family Health Services 2525 13 th St. Boulder, CO 80304 www.clinica.org	Medicaid Y CHP+-CO Access PCPP	L, V: 8:15am-5pm M, Mier, J: 8:15am-7pm Bilingüe	(303) 449-6050
	Columbine Family Medicine 159 Colorado HWY 72 Nederland, CO 80466	Medicaid Regular	L-V 8:30-5pm	(303) 258-9355

LAFAYETTE/LOUISVILLE

	Boulder Community Hospital Family Medical Associates PCP 1000 West S. Boulder Rd., Ste. 110 Lafayette, CO 80026 www.bch.org	Medicaid Regular	L-V 8am-4:15pm	(303) 666-7555
	People's /Clinica Family Health Services 2000 W. South Boulder Rd. Lafayette, CO 80026 www.clinica.org	Medicaid Regular CHP+-CO Access PCPP	L-J: 8am-5pm V: 8am-4pm Bilingüe	(303) 665-9310
	Exempla-Family Medical Care Medicine of Lafayette 2600 Campus Dr. Ste. 1 Lafayette, CO 80026	Medicaid Regular CHP+	L-V 8am-5pm	(303) 665-1900
	The Little Clinic 480 North HWY 287 Lafayette, CO 80026	Medicaid Regular	L-V: 8:30am-7:30pm Menos 1:30-2pm Tiene horas abiertos Sabado y Domingo	(303)658-9812
	Northwest Family Medicine 500 Discovery PKWY Ste. 150 Superior, CO 80027	Medicaid Regular CHP+	L-V 8:30-4:30	(303)425-9581

LONGMONT

	Evergreen Family Medical Care Family Practice 630 15th Ave, Ste 103 Longmont, CO 80501	Medicaid Regular PCPP	L, M, J: 8am-2:45pm V: 8am-10:40am	(303) 776-0600
--	--------------------------------------------------------------------------------------------------------	----------------------------------	---------------------------------------	----------------



	Salud Family Health Center - Longmont 220 E. Rogers Road Longmont, CO 80501 www.saludclinic.org	Medicaid Regular CHP+-CO Access PCPP	L, M, J y V: 8am-5pm Mier: 8am-8pm S: 9am-1pm Bilingüe	(303) 776-3250
--	-----------------------------------------------------------------------------------------------------------------	-----------------------------------------------------	------------------------------------------------------------------------	----------------

LYONS				
	Milestone Family Medicine of Lyons 303 Main Street, Unit C Lyons, CO 80540 www.luhcares.org	Medicaid Regular CHP+-CO Access PCPP	L, M, y J: 8am-5:30pm Mier: 8am-4pm V: 8am-1pm Cerrado: 12:30-1pm para almorzar	(303) 823-6535

NIWOT				
	Milestone Family Medicine of Niwot 6800 79 th St., Suite 102 Niwot, CO 80503 www.luhcares.org	Medicaid Regular CHP+-CO Access PCPP	L-V, 8am-5pm Cerrado 12-1pm para almorzar	(720) 494.7100

FUERA DEL CONDADO DE BOULDER

BERTHOUD				
	Milestone Family Medicine of Berthoud 549 Mountain Berthoud, CO 80513 www.luhcares.org	Medicaid Regular CHP+-CO Access PCPP	L, M, J: 8am-5pm Mier: 7am-5pm V: 8am-12pm Cerrado 12-1pm para almorzar Bilingüe	(970) 532-4644

BLACKHAWK				
	Mountain Family Health Center 562 Gregory Street Blackhawk, CO 80422 www.mountainfamily.org	Medicaid Regular PCPP	L-V 8am-6pm Bilingüe	(303) 582-5276

BRIGHTON				
	Salud Family Health Center-Brighton 1860 Egbert Street Brighton, CO 80601 www.saludclinic.org	Medicaid Regular CHP+-CO Access PCPP	L, M, J, y V: 8am-5pm Mier: 8am-8pm Bilingüe	(303) 659-4000

BROOMFIELD				
	The Children's Hospital North Campus Specialty Care Center 469 West State Highway 7 Broomfield, CO 80020	Medicaid Regular CHP+-CO Access PCPP	Horas Variables Bilingüe	(303) 860-4545

DENVER				
	Inner City Health Center 3800 York St. Denver, CO 80205 www.innercityhealth.com	Medicaid Regular	L-V: 8am-5pm S: 8am- 12pm Bilingüe	(303) 296-1767

FREDERICK				
------------------	--	--	--	--



Frederick Salud Family Health Center 5995 Iris Parkway Frederick, CO 80530 www.saludclinic.org	Medicaid Regular CHP+-CO Access PCPP	L-V 8am-5pm Bilingüe	(303) 833-2050
---------------------------------------------------------------------------------------------------------------------------------------------------------	-----------------------------------------------------	-----------------------------------	----------------

PROVEEDORES ESPECIALISTAS SERVICIOS DE GINELOGIA

BOULDER			
	Boulder Nurse Midwives 4800 Riverbend Road Suite 150 Boulder, CO 80303 www.boulderbirth.com	Medicaid Regular CHP+	L-V 9am-5pm Bilingüe (303) 443-2229
	Woman's Health 2855 Valmont Road Boulder, CO 80301 www.boulderwomenshealth.org	Medicaid Regular PCPP	L-V 9am-5pm (cerrado 1-2pm para almuerzo) Mar. 9am-3:30pm Meir. 9am-7pm Juev. 10am – 5pm(cerrado 1-2pm para almuerzo) Bilingüe (303) 442-5160
	Planned Parenthood of the Rockies 2525 Arapahoe Ave, Suite 200 Boulder, CO 80302 www.plannedparenthood.org	Medicaid Regular PCPP	L, Mar.: 9am-7pm Mier. 10:30am-4pm Juev:9am-5pm Viern. 9am-4pm Sab. 9am-2pm Bilingüe (303) 447-1040
Nacimientos de agua	Universidad de Colorado –Centre de Partería 1635 Aurora Ct. Aurora, CO 80045	Medicaid Regular	Horas Variables (720)848-1700
LAFAYETTE			
	The Woman's Health Group 300 Exempla Circle Lafayette, CO 80026	Medicaid Regular PCPP	L-V 9am-5pm (303) 665-6016
LONGMONT			



	St. Vrain OB-GYN & Associates 2030 Mountain View Ave., Ste 440 Longmont, CO 80501	Medicaid Regular CHP+ PCPP (Mujeres embarazadas solamente. La referencia para los pacientes de ginecología es necesaria)	L-V 9am-5pm Bilingüe	(303) 772-7880
	Full Circle Health Associates (OB-GYN) 2030 Mountain View Ave., Ste 540 Longmont, CO 80501 www.fullcirclehealth.com	Medicaid Regular PCPP	L-J: 8am –4pm V: 8am-4pm Bilingüe	(303) 682-1112
	Planned Parenthood of the Rockies 195 S. Main Street, Suite 8 Longmont, CO 80501 www.plannedparenthood.org	Medicaid Regular PCPP	L: 9am-5pm M: 12pm-7pm Mier: 11am-4pm J: 12pm-7pm V: 9am-5pm S: 9am-2pm (2º y 4º Sabado del mes) Bilingüe	(303) 772-3600

Mas Especialistas en el Condado de Boulder

BOULDER

Asma y Alergias	Boulder Valley Asthma and Allergy Dr. Allan Bock, M.D. 3950 Broadway Boulder, CO 80304	Medicaid Regular Doctor requiere una referencia	L 8:30-5:30pm Mart., Mier., Juev., Viern 8:30am-12pm y 1:30-4:30 Sabado 8:30-11:30am	(303) 444-5991
Dermatología	Mountain View Dermatology 2935 Baseline Rd. Suite 201 Boulder, CO 80303	Medicaid Regular CHP+ Doctor requiere una referencia	L-V 8am-5pm	(303) 444-3152
Examen auditiva y Terapia del Habla	Child Find 8500 E. Arapahoe Boulder, CO 80301	Servicios gratis para Niños dentro el distrito escolar (BVSD)	Con cita	(720) 561-5078
	Liz Smith 6672 Gunpark Drive, Suite 101 Boulder, CO 80301 www.lizsmithslp.com	Medicaid Regular	Con cita	(303) 530-9191
Cuidado de Salud en su Hogar	Family Home Health 1790 30th St. Ste. 440 Boulder, CO 80301	Medicaid Regular y CHP+	L-V 8a,-5pm	720-274-5974
Medicina Interna	Spruce Street Internal Medicine 2575 Spruce St. Boulder, CO 80302	Medicaid Regular	L-V 8am-5pm	(303) 449-3594
Urología	Rocky Mountain Pediatric Community Physician Pavilion 300 Exempla Circle, Suite 250 Lafayette, CO 80026-3392	Medicaid Regular Solo Pediatría	Horas Variables	(303)839-7200



Endodoncista	Commerce City Dental Center Dr. Lawrence Willis 6537 E. 72nd Place Commerce City, CO 80022	Medicaid Regular Edades 6 a 20 Doctor require una referencia	L y Mier 10am-6pm Mart 8am-5pm J 10am-4pm	(303)288-6877
Endodoncista	My Dentist Dr. Gregory Krainik 3955 E 120 th Ave, Suite B Thornton, CO 80233	Medicaid Reular Edades 2 a 20	L-V 7am-7pm	(303) 255-4855
Endodoncista	Alameda Dental 1200S Wadsworth Suite#105 Lakewood, CO 80232	Medicaid Regular 25 años y mas	L a J 9am-5pm Viern. 9am-2pm	(303)922-1119
Clinica sin Cita	Take Care Clinic 309 N. Highway 287 Lafayette, CO 80026	Medicaid Regular	L a J 9am-7:30pm Viern 9:30am-5:30 Sab. Y Dom 9:30am-5pm menos una hora para almorzar	Atencion sin cita previa
Clinica sin Cita	Take Care Clinic 1041 Main St. Longmont, CO 80026	Medicaid Regular	L a J 9am-7:30pm Viern 9:30am-5:30 Sab. Y Dom 9:30am-5pm menos una hora para almorzar	Atencion sin cita previa
La atención de Urgencia-Longmont	Care Plus Center 850 23rd Ave. Ste A Longmont, CO 80501	CHP+ Solo para atención urgente		(303)776-2001
La atención de Urgencia-Longmont	Rocky Mountain Urgent Care 1551 Professional Lane Longmont, CO 80501	Medicaid Regular	L-V 8am-7pm Sab.y Dom. 9am-3pm	(720)494-4747
La atención de Urgencia-Boulder	Meadows Medical Center 4800 Baseline Rd. #D106 Boulder, CO 80303	Medicaid Regular y CHP+	L-V 8am-7pm	(303)499-4800
La atención de Urgencia-Boulder	Rocky Mountain Urgent Care 4800 Baseline Rd. #D106 Boulder, CO 80303	Medicaid Regular y CHP+	L-Dom. 7am-10pm	1(877)889-1522

SERVICIOS DE LA SALUD MENTAL

Foothills Behavioral Health Partners (FBHPartners) (www.fbhpartners.com) manejan los servicios por la salud mental para la gente que tiene Medicaid y vive en uno de cinco condado- Boulder, Broomfield, Clear Creek, Gilpin o Jefferson. Los residentes de Boulder o del condado de Broomfield, pueden llamar:

THE MENTAL HEALTH CENTER SERVING BOULDER AND BROOMFIELD COUNTIES, INC.

BILINGÜE

WWW.MHCBBC.ORG

BOULDER

	1333 Iris Ave. Boulder, CO 80304 www.mhcbbc.org	L-V 8am-6pm Bilingüe	(303) 413-6263
------------------------------------------------------------------------------------	-------------------------------------------------------------------------------------------	-----------------------------------	----------------



LAFAYETTE			
	400 Simpson Street Lafayette, CO 80026	L-V 8am-6pm Bilingüe	(303) 413-6263
LONGMONT			
	529 Coffman Street, Ste. 300 Longmont, CO 80501	L-V 8am-6pm Bilingüe	(303) 413-6263
FUERA DEL CONDADO DE BOULDER			
BROOMFIELD			
	12 Garden Center, Ste. 210 Broomfield, CO 80020	L-V: 8am-6pm Bilingüe	(303) 466-3007

**DOCTORES DE LA VISTA
OFTALMÓLOGOS**

BOULDER				
	Boulder Medical Center- Ophthalmology Department 2750 Broadway Boulder, CO 80304 www.bouldermedicalcenter.com	Medicaid Regular <i>menores de 20 años</i> <i>Exámenes de vista</i> <i>solamente.</i>	L-V 8am-12pm y 1pm-4pm	(303) 440-3049
	Boulder Eye Surgeons Donald Keller, MD & Brian Nichols, MD (pediatrics) 4745 Arapahoe, Ste. 100 Boulder, CO 80303 www.bouldereyesurgeon.com	Medicaid Regular PCPP Toma nuevos clientes sobre base limitada. <i>Exámenes de vista</i> <i>solamente.</i> <i>Doctor requiere</i> <i>referencia</i>	L-V 8:30am-12pm y 1pm-5pm	(303) 444-3000
	Goose Creek Eye and Laser Center 2800 Folsom, #C Boulder, CO 80303 www.drtripp.com	PCPP Medicaid Regular <i>Exámenes de vista</i> <i>solamente</i>	L, M, J, V 8am-5pm Mier. 8am-6:30pm	(303) 442-6260
	Visions Optical L. Steinberg 1933 28 th St. Ste. 206 Boulder, CO 80304	Medicaid Regular Exámenes y Armazones	L 9am-7pm Ma. J, V 9am-6pm Mier. 8am-6pm	(303)447-8470
	Eye Care Center of No. Colorado 300 Exempla Circle, Suite 120 Lafayette, CO 80026 www.eyecaresite.com	Medicaid Regular PCPP Exámenes Medicas de vista solamente	L-V 8am-5pm	(303) 665-8766
FUERA DEL CONDADO DE BOULDER				
ARVADA				



	Arvada Optometric Center 7913 Allison Way, Suite 102 Arvada, CO 80005 www.visionfixers.com	Medicaid Regular PCPP	L-V 8am-5pm Sab. 8am-12pm	(303) 424-5282
--	------------------------------------------------------------------------------------------------------------	----------------------------------	------------------------------------	----------------

LAKWOOD

	Denver Eye Surgeons 13772 Denver West Pkwy. Lakewood, CO 80401 www.denvereyesurgeon.com	Medicaid Regular Toma solamente los recipientes de Seguro de Medicare y Medicaid	L, M, J, V: 8am-5pm Mier: 8am-6:30pm	(303) 279-6600
--	---------------------------------------------------------------------------------------------------------	-----------------------------------------------------------------------------------------------------	-----------------------------------------	----------------

NORTHGLENN

	Northglenn Optometric Center 10360 Melody Dr. Northglenn, CO 80260 www.visionfixers.com	Medicaid Regular PCPP	L-V 8am-5pm Sab. 8am-12pm	(303) 452-5670
--	---------------------------------------------------------------------------------------------------------	----------------------------------	------------------------------------	----------------

**DOCOTORES DE LA VISTA
OCULISTAS PEDIATRICOS**

BOULDER

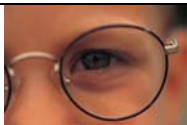

Boulder Eye Surgeons 4745 Arapahoe, Ste. 100 Boulder, CO 80303 (Foothills Community Hosp.) www.bouldereyesurgeon.com	Medicaid Regular PCPP Toma nuevoo clients sobre base limitada <i>Exámenes de la vista solamente. Doctor requiere referencia</i>	L-V 8:30am-12pm y 1pm-5pm	(303) 444-3000
-----------------------------------------------------------------------------------------------------------------------------------------	-----------------------------------------------------------------------------------------------------------------------------------------------------------------	---------------------------------	----------------

FUERA DEL CONDADO DE BOULDER

ENGLEWOOD

	Children's Eye Physicians (pediatrico) 9094 East Mineral, Suite 200 Englewood, CO 80112 www.cepcolorado.com www.childrenseyephysicians.org	Medicaid Regular CHP+-CO Access PCPP	L-V 8am-12pm y 1pm-4:30pm Bilingüe	(303) 488-0000
--	------------------------------------------------------------------------------------------------------------------------------------------------------------------	-----------------------------------------------------	----------------------------------------------------	----------------

WHEATRIDGE

	Children's Eye Physicians 4875 Ward Rd, Suite 600 Wheatridge, CO 80033 www.cepcolorado.com www.childrenseyephysicians.org	Medicaid Regular CHP+-CO Access PCPP	L-V: 8am-4:30pm Optica L-V: 8:30am-4:30pm S: 9am-11am Bilingüe	(303) 456-9456
--	----------------------------------------------------------------------------------------------------------------------------------------------	-----------------------------------------------------	------------------------------------------------------------------------------------------	----------------

**DOCTORES DE LA VISTA
OPTOMETRISTAS**

LONGMONT



Front Range Eye Physicians 1319 Vivian Street Longmont, CO 80501	Medicaid Regular PCPP <i>Exámenes de vista solamente (La clínica no cuenta con armazones)</i>	L-J: 8am-5pm V: 8am-4pm	(303) 772-3611
Eye Expressions Optical 800 S. Hover St., Suite 34 Longmont, CO 80501	Medicaid Regular PCPP Exámenes y Armazones	L-V: 10am-6pm Cerrado S & D	(303) 678-5411



	Adventure Dental, Vision and Orthodontics 1739 N. Main St. Longmont, CO 80501 www.adventurelongmont.com	Medicaid Regular Y CHP+	L-V 8am-5pm	(303)834-6400
FUERA DEL CONDADO DE BOULDER				
BERTHOUD				
	Berthoud Vision Center 927 Mountain Ave. Berthoud, CO 80513 www.visionsource-berthoudvision.com	Medicaid Regular PCPP Exámenes y Armazones	L & M: 8am-5pm Meir: 10am-7pm J: 8am-5pm V: 9am-2pm	(970) 532-5605
DENVER				
	Golden Eye Optical 1035 A S. Federal Blvd Denver, CO 80219	Medicaid Regular PCPP	L-S 10am-5pm Bilingüe	(303) 922-2311
LOVELAND				
	20/20 Optical 2020 Blue Mesa Court Loveland, CO 80538	Medicaid Regular CHP+-CO Access Exámenes y Armazones	L-V: 8:30am-5pm <i>Cerrado 12:30pm-1pm para almuerzo</i>	(970) 663-4800
THORNTON				
	Bright Eyes Vision Clinic 550 E. Thornton Parkway Thornton, CO 80220 www.brighteyesvision.com	Medicaid Regular CHP+-CO Access Exámenes y Armazones	L-V 9am-6pm Bilingüe	(303) 920-3937
	One Hour Optical 3867 E. 120 th Ave. Thornton, CO 80233 www.onehouroptical.com	Medicaid Regular PCPP Exámenes y Armazones	L, M, J y V: 9am-6pm Mier: 9am-7pm S: 9am-5pm Bilingüe	(303) 450-0200
WESTMINSTER				
	Westminster Eye Associates 8787 Turnpike Drive, Suite 150 Westminster, CO 80031	Medicaid Regular PCPP Exámenes y Armazones	L-V 9am-5:30pm Sab. 9am-12pm	(303) 427-1426

DENTISTAS

Nota: Las edades de los niños 1-20 son elegibles de recibir servicios dentales. Para recibir servicios dentales, llame al dentista directamente y programe una cita. Para los adultos 21 o mayores, algunos proveedores verán adultos para los servicios de emergencia.

Boulder

	Dental Aid, Inc 4155 Darley Ave., #C Boulder, CO 80305 www.dentalaid.org	Medicaid Y CHP+ Los padres de familia pueden esta durante el examen, pero no curando le tomen rayos equis al menor.	L-V 8am-5pm Bilingüe	(303) 499-7072
	Scott Fridrich, DDS 1120 Alpine St. #C Boulder, CO 80304	Medicaid Regular Solo personas menores de 20 años.	L,M, y J 9am-5pm M 9am-1pm	(303) 443-4416



	Summers Corbett, DDS 777 29th St. Boulder, CO 80303-2358	Medicaid Regular Los padres de familia pueden estar durante el examen, pero no curando le tomen rayos equis al menor.	L, Ma, J y V 8am-5pm Cerrado 1pm-2pm para almuerzar	(303) 442-6141
	Comfort Dental 3400 Arapahoe Rd. Boulder, CO 80303	Medicaid Regular y CHP+	L-V 7:30am- 7:30pm Sab. 7:30am- 1:30pm	(303)444-2129
	Kott Pediatric Dentistry 1400 28th St., Suite 1 Boulder, CO 80303	Medicaid Regular Y CHP+		(303)938-1000

Lafayette/Louisville

	Comfort Dental 535 W S. Boulder Rd. Lafayette, CO 80026 www.comfordental.org	Medicaid Regular Los padres de familia pueden estar durante el examen y rayos equis al menor.	L-V 7:30am- 7:30pm Sab. 7:30am- 1:30pm	(303) 604-2804
	Foothills Pediatric Dentistry Edward Christensen, DDS 1140 W. South Boulder Rd. Ste. 102 Lafayette, CO 80026 www.foothillspediatricdentistry.com	Medicaid Regular Se agradece a los padres de familia que esperen en la sala de espera.	L-J 8am-5pm	(303)604-9500
	Dental Aid, Inc. 877 W. South Boulder Road Louisville, CO 80027 www.dentalaid.org	Medicaid Regular Y CHP+ Los padres de familia pueden estar durante el examen, pero no curando le tomen rayos equis al menor.	L-V 8am-5pm Bilingüe	(303) 665-8228
	Alan Reisman DDS 1075 South Boulder Rd. Ste. 135 Louisville, CO 80027	Medicaid Regular Y CHP+	L, T, J 9-5 V: 9-3	(303)665-2377
	Pediatric Dental Group of Colorado 300 Exempla Circle, Ste 460 Lafayette, CO 80026 www.pediatricdentalgroupco.com	Medicaid Regular Se agradece a los padres de familia que esperen en la sala de espera.	Horas Variables. Llama para una cita	(720) 890-9494
	Sage Dental Care 2695 North Park Drive Ste. 104 Lafayette, CO 80026	Medicaid Regular	L-V 9-5	(303)604-6355

Longmont



	Comfort Dental 1750 Mountain View Ave. Longmont, CO 80501 www.confortdental.org	Medicaid Regular Se agradece a los padres de familia que esperen en la sala de espera.	L-V 7:30am-7:30pm Sab. 7:30am-1:30pm Bilingüe	(303) 678-7783
	Dental Aid, Inc. 1715 Princess Dr. Longmont, CO 80501 www.dentalaid.org	Medicaid Regular Y CHP+ Los padres de familia pueden estar durante el examen, pero no curando le tomen rayos equis al menor.	L-V 8am-5pm Bilingüe	(303) 682-2619
	Salud Family Dental Clinic 220 E. Rogers Rd. Longmont, CO 80501 www.saludclinic.org	Medicaid Regular Se agradece a los padres de familia que esperen en la sala de espera.	L-V 8am-5pm Bilingüe	(303) 772-1906
	Smile Designers Family and Cosmetic Dentistry Thomas Drake, DDS 1246 N. Main St. Longmont, CO 80501 www.smiledesignersteam.com	Medicaid Regular Y CHP+ Edades 0 a 18 solamente Los padres de familia pueden estar durante el examen, pero no curando le tomen rayos equis al menor.	L-V 7am-7pm	(303) 678-7800
	Foothills Pediatric Dentistry 916 Main St. Ste 302 Longmont, CO 80501 www.foothillspediatricdentistry.com	Medicaid Regular Se agradece a los padres de familia que esperen en la sala de espera.	L-J 8am-5pm Bilingüe	(303) 702-9501
	Adeventure Dental, Vision & Adventure 1739 North Main St. Longmont, CO 80501	Medicaid Regular Y CHP+	L-V 8am-5pm	(303) 834-6400
	Avanti Dental Care 900 S. Main St. Suite 201 Longmont, CO 80501 www.avanti-dental.com	Medicaid Regular		(303)776-9701
Nederland				
	Simpson Denistry Thomas M. Simpson, DDS 1 West 1st St. Nederland, CO 80466	Medicaid Regular Edades 3 a 20 solamente. Los padres de familia pueden estar durante el examen, pero no curando le tomen rayos equis al menor.	Mier. 8am-6pm	(303) 442-4437
Fuera Del Condado de Boulder				
Arvada				
	Stuart Singer, DDS 7400 Wadsworth Blvd, Ste. 202 Arvada, CO 80003	Medicaid Regular <i>Edades 3-21</i> Los padres de familia pueden estar durante el examen, pero no curando le tomen rayos equis al menor.	M, Mier y J 8:30am–5:30pm	(303) 425-6200
Broomfield				



	Broomfield Plaza Family Dentistry Nina Bowling, DMD 5015 West 120th Ave. Broomfield, CO 80020	Medicaid Regular Los padres de familia pueden estar durante el examen, pero no curando le tomen rayos equis al menor.	L, Mar. y J: 8:30am–5pm V: 8:30am–5pm Mier. Cerrado	(303) 466-2935
Fredrick				
	Salud Family Dental Clinic 5995 Iris Parkway Fredrick, CO 80530 www.saludclinic.org	Regular Medicaid Y CHP+ Se agradece a los padres de familia que esperen en la sala de espera.	L-V 8am-5pm Bilingüe	(303) 833-2050
Fort Lupton				
	Salud Family Dental Clinic 1115 2nd St. Ft. Lupton, CO 80621 www.saludclinic.org	Medicaid Regular Y CHP+ Se agradece a los padres de familia que esperen en la sala de espera.	L, M, Mier y V: 8am-5pm J: 8am – 9pm S: 8am–12pm Bilingüe	(303) 857-2771
Thornton/N orthglenn				
	Small Smiles Dental Clinic 550 E Thornton Pkwy Ste. 240 ^a Thornton, CO 80229 www.smallsmileusa.com	Medicaid Regular Los padres de familia pueden estar durante el examen, pero no curando le tomen rayos equis y tratamiento al menor.	L-V 8am-5pm Bilingüe	303) 280-8878
CIRUJANOS ORALES				
Longmont				
	Smile Designers Family and Cosmetic Dentistry 1246 N. Main St. Longmont, CO 80501 www.smiledesignersteam.com	Medicaid Regular Edades 0 –18 soloamente Los padres de familia pueden estar durante el examen, pero no curando le tomen rayos equis al menor.	L-V 7am-7pm	(303) 678-7800
Louisville	Alan Reisman DDS 1075 South Boulder Rd. Ste. 135 Louisville, CO 80027	Medicaid Regular Y CHP+	L,M,J 9-5 V: 9-3	(303)-665-2377
Fuera Del Conadado De Boulder				
Loveland				
	Dr. Michael Zulian 2800 Madison Square Drive, Ste. 2 Loveland, CO 80538	Medicaid Regular Ve a niños entre las edades 10-20 años solamente	M-J: 8am–5pm V: 8am–4pm Cerrado (comida) 12pm–1pm	(970)669-6850
Denver				
	Santa Fe Oral Surgery 2700 West Evans Ave. #400 Denver, CO 80219	Medicaid Regular	L-V 9am-5pm	(303)936-5922



